

Signaturforklaring

- FG 23.68** Kote, Færdigt Gulv
- 23.48** Projekteret kote
- RK 22.90**
BK 22.60 RK=Ristekote, BK=Bundkote. Rørføring: se ledningsplan.
- Wadi, 30 cm dyb, hældning 1:5/1:4
- Stensætning ved udløb tagvand, Acodræn samt fra vandrender.
- Afløb
- Afløbsrender

(10)004G

Rev. G	Dato: 29.11.2018	Koter tilrettet
	Int: lom	
Rev. F	Dato: 20.11.2018	Projekt tilrettet
	Int: AJ	
Rev. E	Dato: 19.11.2018	Terrænsnitpile tegnet på
	Int: AJ	
Rev. D	Dato: 16.11.2018	Koter revideret iht. kloakplan
	Int: AJ	
Rev. C	Dato: 14.11.2018	Koter revideret iht. kloakplan
	Int: HC	
Rev. B	Dato: 09.02.2018	Supplerende vandrender tilføjet
	Int: BSK	
Rev. A	Dato: 08.01.2018	Tegning er revideret for projektet opdelt i en 1. etape. Tilretning af Wadier iht. vejprojekt og afvanding på overflade Gulvkoter hævet 200mm.
	Int: BSK	

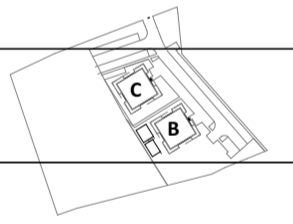

(16.048) Birch - Teglværksgrunden 5

Adresse: Herningvej 31, 8600 Silkeborg

Bygherre: Birch og Co. Aps, Vestervang 6, 8882 Fårvang

Hovedprojekt Fremtidige koter samt LAR

PL: NCH Ark: PS Kon: BSK Ing: JKH Teg: JS Land: JUB VVS: MHP Ks:MH Dato: #### Mål: 1:500
PL tlf: 2644 0922

constructa Tegn. Nr: (10)004G

Rådgivende ingeniører og arkitekter

Silkeborg: Kastaniehøjvej 4, 8600 Silkeborg, Tlf: 8681 7060 Bjerringbro: Tangevej 22, 8850 Bjerringbro, Tlf: 8668 4855 Roskilde: Københavnsvej 81, 4000 Roskilde, Tlf: 7561 3600

© Constructa A/S - Tegning er ikke målfast! - Gældende tegningsmateriale udarbejdet af Constructa A/S, er kun gældende i print eller PDF, med de mål, konstruktionsopbygninger og informationer som er angivet. Modtageren af tegningsmateriale fra Constructa A/S er forpligtiget til at kontrollere at der altid kun anvendes den nyeste version iht. gældende tegningslister. Tegningsmateriale i f.eks. DWG, DXF, DGN, IFC eller lignende, er ikke målfaste og kun til orienterende brug. Udlevering af sådanne filformater skal aftales i den enkelte opgave og Constructa A/S bærer intet ansvar for modtagerens brug af sådanne filformater.